

RESIDENCIAS INICIADAS

CUADRO 9.00

	TOTAL	ENE	FEB	MAR	ABR	MAY	JUN	JUL	AGO	SET	OCT	NOV	DIC
PUNTOS	5.346	319	296	394	471	413	329	437	490	386	401	794	616
ARTIGAS	43	7	2	4	2	2	0	4	4	3	7	7	1
B.UNION	18	2	0	0	5	2	0	3	1	1	0	4	0
CARMELO	16	2	0	0	6	0	0	1	0	3	1	2	1
CHUY	40	4	4	2	9	8	0	4	3	1	0	5	0
COLONIA	119	14	2	46	12	5	0	10	6	5	8	9	2
DURAZNO	14	0	0	0	3	3	0	0	3	1	0	4	0
F. BENTOS	18	1	7	0	2	1	0	4	0	2	1	0	0
MALDONADO	251	25	31	14	40	20	7	35	21	21	19	16	2
MELO-ACEGUA	36	6	7	3	4	2	2	5	1	0	2	0	4
MERCEDES	27	4	0	0	3	0	5	0	5	0	2	8	0
N.PALMIRA	8	1	0	3	0	1	0	1	1	0	0	1	0
OF. CENTRAL	4.487	234	231	303	348	341	296	327	426	334	344	702	601
PAYSANDU	23	3	0	3	0	1	2	3	1	2	5	3	0
PIRIAPOLIS	5	0	0	0	0	0	4	0	0	0	1	0	0
R. BRANCO	61	6	2	6	8	2	3	7	7	8	2	9	1
RIVERA	126	9	8	6	25	15	8	17	10	5	7	16	0
SALTO	54	1	2	4	4	10	2	16	1	0	2	8	4

RESIDENCIAS INICIADAS POR MES

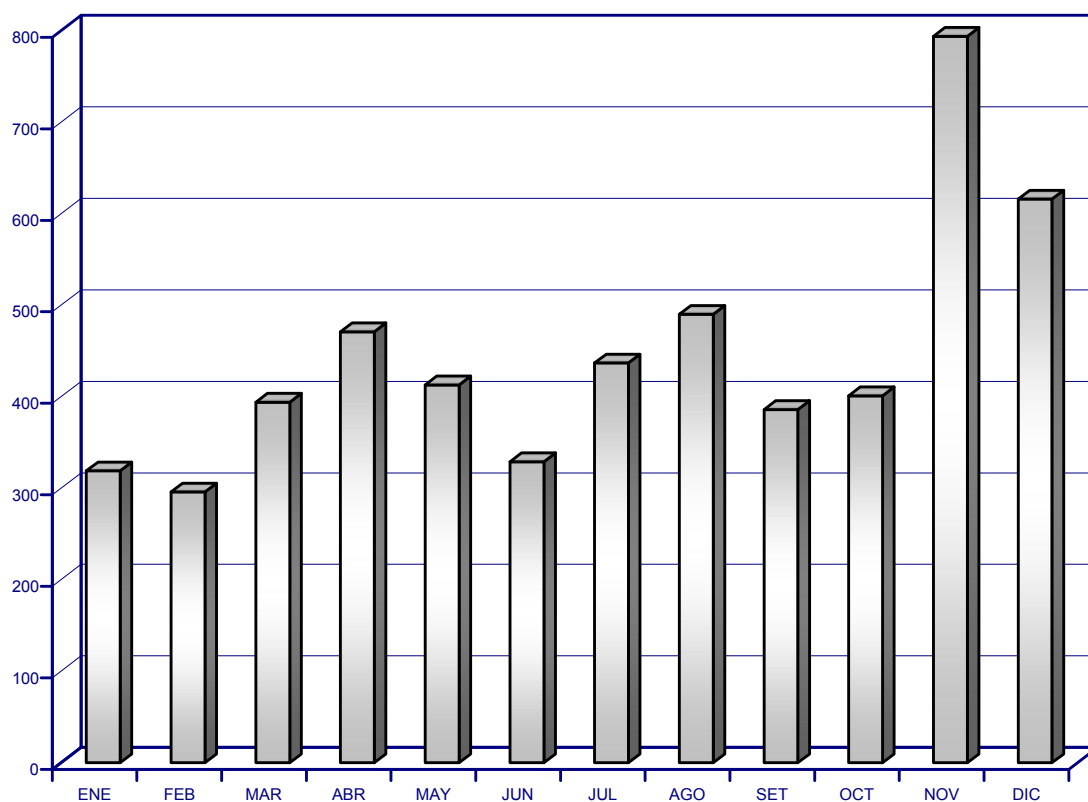

**NÚMERO Y DISTRIBUCIÓN PORCENTUAL DE RESIDENCIAS CONCEDIDAS
POR SEXO SEGÚN CONTINENTES Y NACIONALIDAD**

Cuadro 9.01

CONTINENTES Y NACIONALIDAD	TOTAL		SEXO			
	Nº	%	HOMBRES		MUJERES	
			Nº	%	Nº	%
TOTAL	2.426	100	1.691	69,7	735	30,3
AMERICANOS	1.610	100	1.008	62,6	602	37,4
ESPACIO MERCOSUR						
Sub-total	814	100	462	56,8	352	43,2
Argentinos	461	100	261	56,6	200	43,4
Brasileños	305	100	178	58,4	127	41,6
Paraguayos	48	100	23	47,9	25	52,1
OTROS AMERICANOS						
Sub-total	796	100	546	68,6	250	31,4
Chilenos	141	100	107	75,9	34	24,1
Estadounidenses	242	100	205	84,7	37	15,3
Resto de América	413	100	234	56,7	179	43,3
EUROPEOS						
Sub-total	730	100	642	87,9	88	12,1
Españoles	87	100	61	70,1	26	29,9
Italianos	11	100	8	72,7	3	27,3
Alemanes	45	100	26	57,8	19	42,2
Franceses	19	100	13	68,4	6	31,6
Británicos	8	100	6	75,0	2	25,0
Resto de Europa	560	100	528	94,3	32	5,7
RESTO DEL MUNDO						
Sub-total	86	100	41	47,7	45	52,3

**RESIDENCIAS CONCEDIDAS POR CONTINENTE
AÑO 2012**

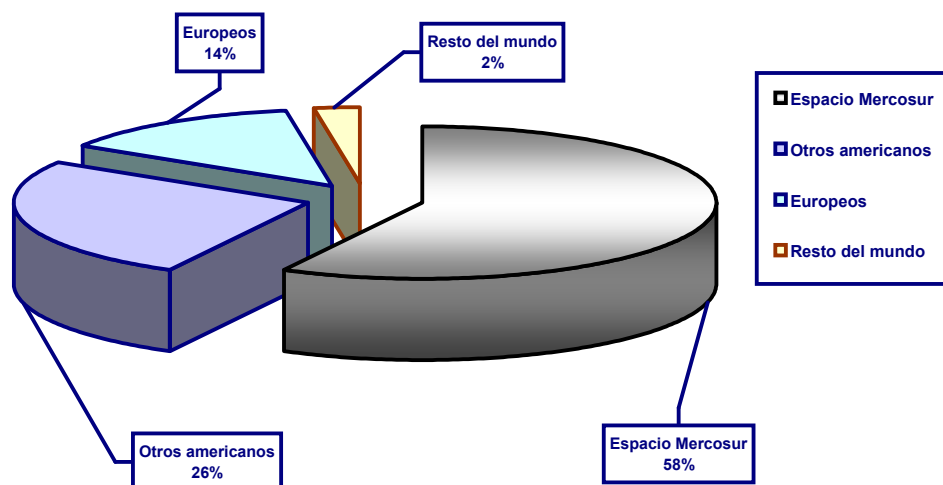

**NÚMERO Y DISTRIBUCIÓN PORCENTUAL DE RESIDENCIAS CONCEDIDAS
POR AÑO SEGÚN CONTINENTES Y NACIONALIDAD**

Cuadro 9.02

CONTINENTES Y NACIONALIDAD	2008		2009		2010		2011		2012	
	Nº	%	Nº	%	Nº	%	Nº	%	Nº	%
TOTAL	3981	100	3825	100	2183	100	1071	100	2426	100
AMERICANOS	3165	79,5	3118	81,5	1765	80,9	898	83,8	1610	66,4
ESPACIO MERCOSUR										
Sub-total	2057	51,7	2033	53,2	1200	55,0	619	57,8	814	33,6
Argentinos	1056	26,5	1043	27,3	719	32,9	395	36,9	461	19,0
Brasileños	892	22,4	866	22,6	433	19,8	200	18,7	305	12,6
Paraguayos	109	2,7	124	3,2	48	2,2	24	2,2	48	2,0
OTROS AMERICANOS										
Sub-total	1108	27,8	1085	28,4	565	25,9	279	26,1	796	32,8
Chilenos	147	3,7	138	3,6	51	2,3	33	3,1	141	5,8
Estadounidenses	249	6,3	288	7,5	203	9,3	72	6,7	242	10,0
Resto de América	712	17,9	659	17,2	311	14,2	174	16,2	413	17,0
EUROPEOS										
Sub-total	678	17,0	580	15,2	345	15,8	147	13,7	730	30,1
Españoles	118	3,0	133	3,5	100	4,6	32	3,0	87	3,6
Italianos	78	2,0	49	1,3	34	1,6	10	0,9	11	0,5
Alemanes	154	3,9	137	3,6	74	3,4	39	3,6	45	1,9
Franceses	31	0,8	54	1,4	36	1,6	10	0,9	19	0,8
Británicos	20	0,5	29	0,8	18	0,8	4	0,4	8	0,3
Resto de Europa	277	7,0	178	4,7	83	3,8	52	4,9	560	23,1
RESTO DEL MUNDO										
Sub-total	138	3,5	127	3,3	73	3,3	26	2,4	86	8,0

**RESIDENCIAS CONCEDIDAS
2008 - 2012**

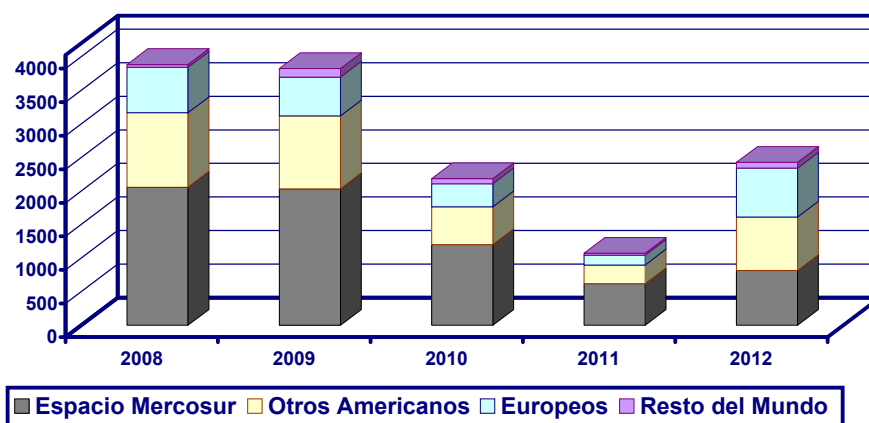

NÚMERO Y DISTRIBUCION PORCENTUAL DE RESIDENCIAS POR SEXO SEGÚN GRUPOS DE EDAD - AÑO 2012

Cuadro 9.03

GRUPOS DE EDAD	TOTAL		SEXO			
	Nº	%	HOMBRES		MUJERES	
			Nº	%	Nº	%
TOTAL	2426	100	1691	100	735	100
Menos de 5 años	22	0,9	9	0,5	13	1,8
De 5 a 14 años	89	3,7	33	2,0	56	7,6
De 15 a 24 años	455	18,8	318	18,8	137	18,6
De 25 a 34 años	616	25,4	396	23,4	220	29,9
De 35 a 44 años	655	27,0	495	29,3	160	21,8
De 45 a 54 años	379	15,6	290	17,1	89	12,1
De 55 a 64 años	160	6,6	118	7,0	42	5,7
De 65 o más años	50	2,1	32	1,9	18	2,4

NÚMERO Y DISTRIBUCION PORCENTUAL DE RESIDENCIAS POR SEXO SEGÚN GRUPOS DE EDAD - AÑO 2012

Cuadro 9.04

ESTADO CIVIL	TOTAL		SEXO			
	Nº	%	HOMBRES		MUJERES	
			Nº	%	Nº	%
TOTAL	2426	100	1691	100	735	100
Soltero	1314	54,2	861	50,9	453	61,6
Casado	972	40,1	725	42,9	247	33,6
Viudo	51	2,1	34	2,0	17	2,3
Divorciado	89	3,7	71	4,2	18	2,4

NÚMERO Y DISTRIBUCION PORCENTUAL DE RESIDENCIAS POR SEXO SEGÚN GRUPOS DE EDAD - AÑO 2012

Cuadro 9.05

CONDICION DE ACTIVIDAD	TOTAL		SEXO			
	Nº	%	HOMBRES		MUJERES	
			Nº	%	Nº	%
TOTAL	2426	100	1691	100	735	100
Econom. Activo	1838	75,8	1506	89,1	332	45,2
Econom. Inactivo	507	20,9	152	9,0	355	48,3
Menor de 14 años	81	3,3	33	2,0	48	6,5

RESIDENCIAS CONCEDIDAS SEGUN GRUPOS DE EDAD

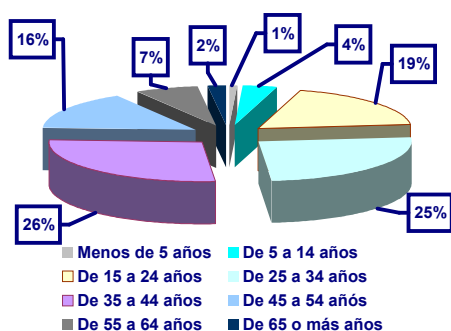

RESIDENCIAS CONCEDIDAS SEGUN ESTADO CIVIL

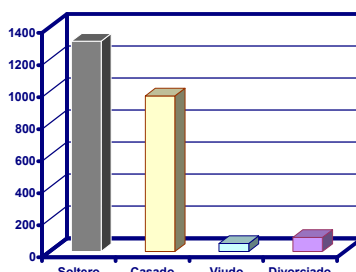

RESIDENCIAS CONCEDIDAS SEGUN ACTIVIDAD

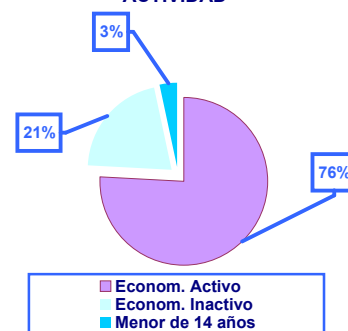

**NUMERO Y DISTRIBUCION PORCENTUAL DE RESIDENCIAS CONCEDIDAS A PERSONAS
DE 14 O MAS AÑOS DE EDAD ECONOMICAMENTE ACTIVAS POR SEXO - AÑO 2012**

Cuadro 9.06

TIPO DE OCUPACION	TOTAL		SEXO		MUJERES	
	Nº	%	Nº	%	Nº	%
TOTAL	1838	100	1506	100	332	100
PROFESIONALES TECNICOS Y/O AFINES						
Sub-total	189	10,3	109	7,2	80	24,1
Contadores	7	0,4	4	0,3	3	0,9
Docentes	28	1,5	4	0,3	24	7,2
Ingenieros	59	3,2	51	3,4	8	2,4
Médicos	27	1,5	17	1,1	10	3,0
otros	68	3,7	33	2,2	35	10,5
ADMINISTRADORES GERENTES Y CAT.DIREC.						
Sub-total	119	6,5	97	6,4	22	6,6
Ejecutivos	12	0,7	11	0,7	1	0,3
Empresarios	23	1,3	15	1,0	8	2,4
Gerentes	46	2,5	44	2,9	2	0,6
Industriales	9	0,5	9	0,6	0	0,0
Otros	29	1,6	18	1,2	11	3,3
EMPLEADOS DE OFICINA Y OCUP.AFINES						
Sub-total	143	7,8	93	6,2	50	15,1
Empleados de oficina	112	6,1	72	4,8	40	12,0
otros	31	1,7	21	1,4	10	3,0
COMERCIANT.VENDED. Y OCUP. AFINES						
Sub-total	171	9,3	140	9,3	31	9,3
Comerciantes	31	1,7	29	1,9	2	0,6
Empleados de comercio	96	5,2	79	5,2	17	5,1
otros	44	2,4	32	2,1	12	3,6
AGRICULT.GANADEROS Y OCUP. AFINES						
Sub-total	72	3,9	67	4,4	5	1,5
Agricultores	6	0,3	6	0,4	0	0,0
Empleados agropecuarios	26	1,4	26	1,7	0	0,0
Ganaderos	3	0,2	3	0,2	0	0,0
otros	37	2,0	32	2,1	5	1,5
ARTESANOS Y OPERARIOS						
Sub-total	694	37,8	681	45,2	13	3,9
Artesanos	21	1,1	19	1,3	2	0,6
Operarios construcción	373	20,3	367	24,4	6	1,8
Operarios Industria	264	14,4	262	17,4	2	0,6
Operarios Independientes	11	0,6	10	0,7	1	0,3
Otros	25	1,4	23	1,5	2	0,6
TRABAJADORES SERV.PERSONALES						
Sub-total	450	24,5	319	21,2	131	39,5
Domésticos	31	1,7	0	0,0	31	9,3
Misioneros	340	18,5	289	19,2	51	15,4
Religiosos	79	4,3	30	2,0	49	14,8

RESIDENCIAS CONCEDIDAS A PERSONAS ECONOMICAMENTE ACTIVAS - AÑO 2012

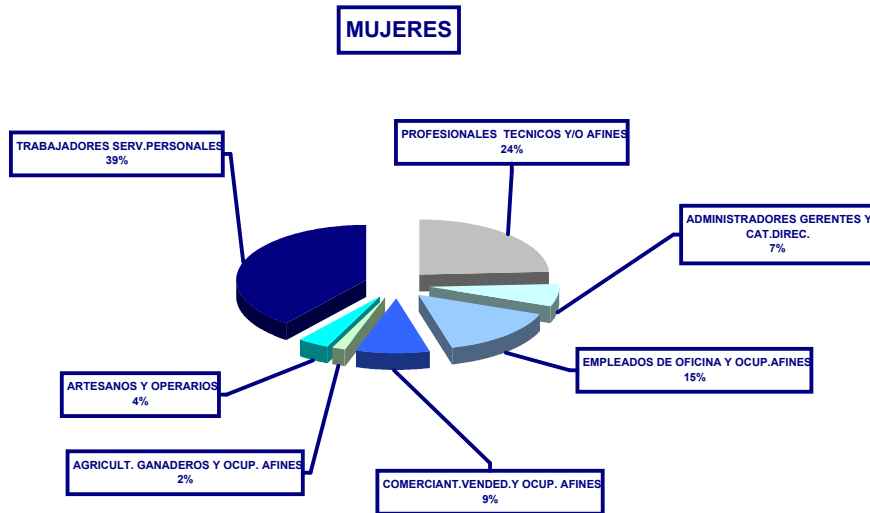
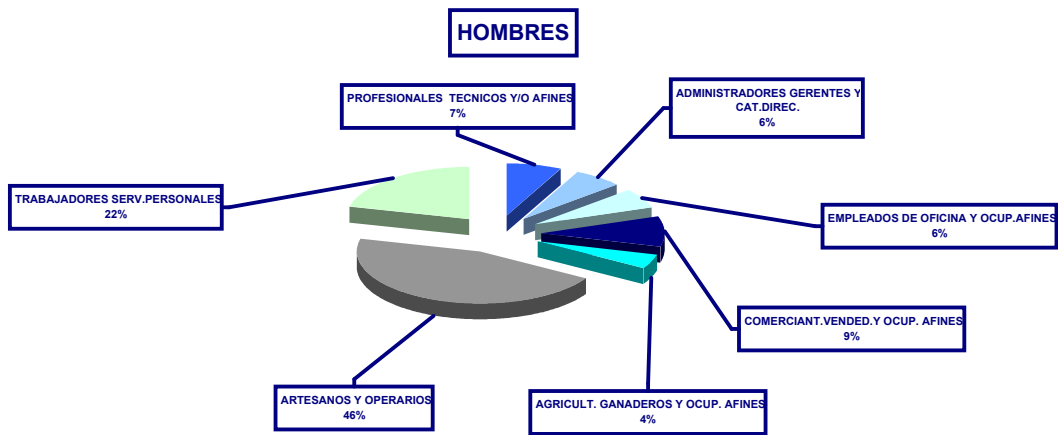
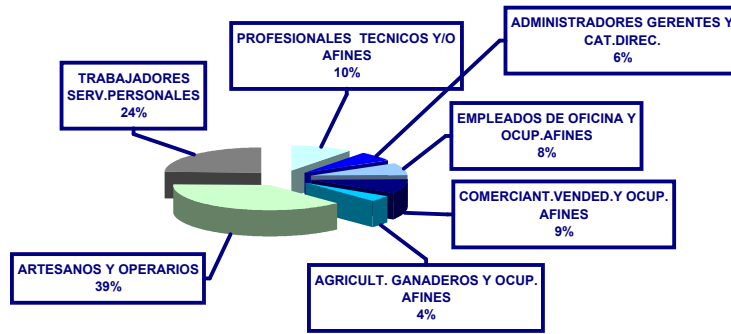

**NUMERO Y DISTRIBUCION PORCENTUAL DE RESIDENCIAS CONCEDIDAS
A PERSONAS DE 14 O MAS AÑOS DE EDAD ECONOMICAMENTE INACTIVAS
POR SEXO SEGÚN TIPO DE INACTIVIDAD**
Cuadro 9.07

TIPO DE INACTIVIDAD	TOTAL		SEXO			
	Nº	%	HOMBRES		MUJERES	
			Nº	%	Nº	%
TOTAL	507	100	152	100	355	100
Estudiante	164	32,3	65	42,8	99	27,9
Jubilado	38	7,5	27	17,8	11	3,1
Labores	189	37,3	4	2,6	185	52,1
Pensionista	7	1,4	1	0,7	6	1,7
Refugiado	0	0,0	0	0,0	0	0,0
Rentista	25	4,9	14	9,2	11	3,1
Sin Profesion	84	16,6	41	27,0	43	12,1

**DISTRIBUCION PORCENTUAL DE RESIDENCIAS
SEGÚN TIPO DE INACTIVIDAD**

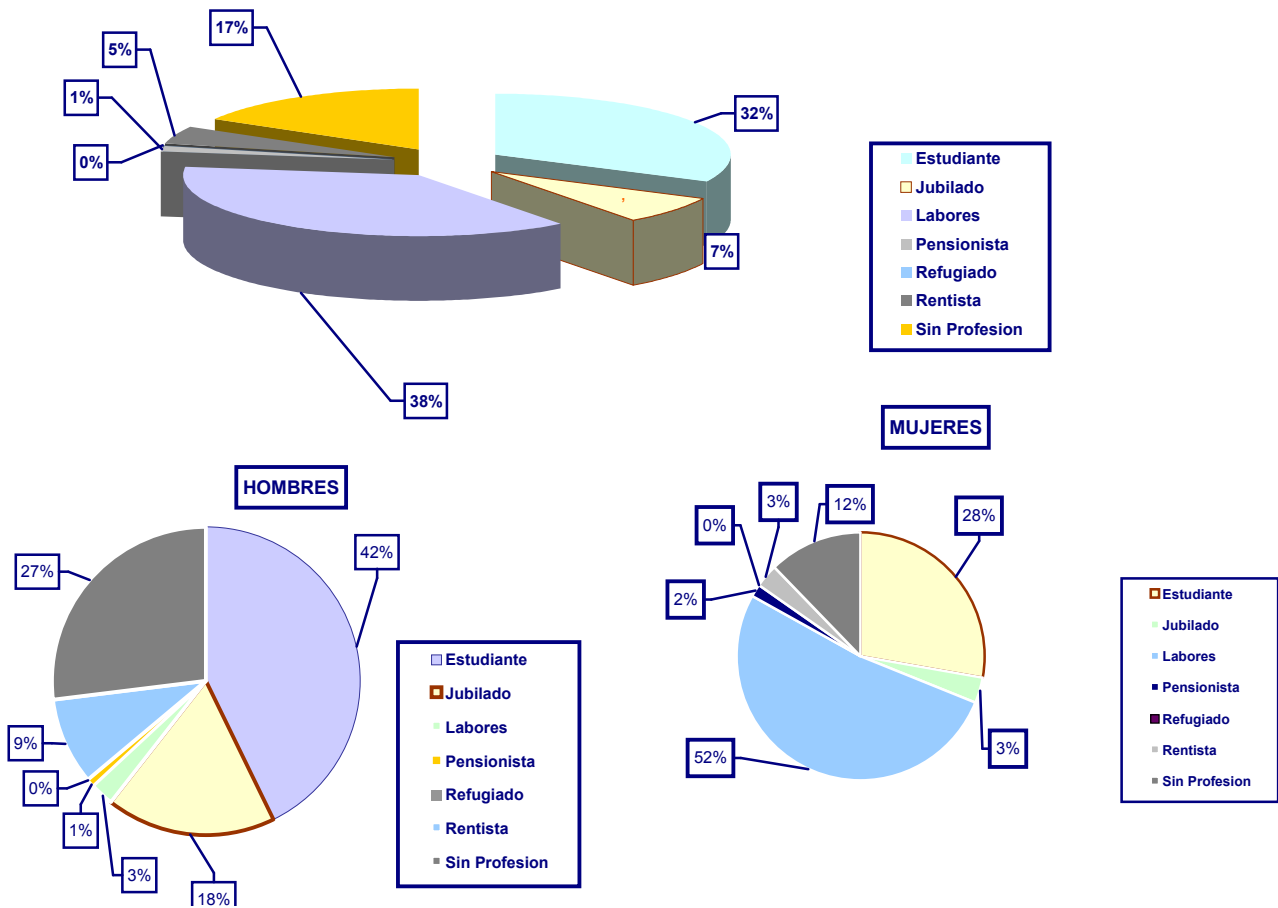

RESIDENCIAS CONCEDIDAS POR SEXO SEGÚN NACIONALIDAD
Cuadro 9.08

TOTAL GENERAL	2426	1691	735
----------------------	-------------	-------------	------------

AMERICA	TOTAL	HOMBRES	MUJERES
----------------	--------------	----------------	----------------

TOTAL	1610	1008	602
--------------	-------------	-------------	------------

ARGENTINA	461	261	200
BOLIVIANA	21	12	9
BRASILEÑA	305	178	127
CANADIENSE	25	13	12
CHILENA	141	107	34
COLOMBIANA	51	27	24
COSTARRICENSE	2	2	0
CUBANA	36	21	15
ECUATORIANA	14	10	4
ESTADOUNIDENSE	242	205	37
GUATEMALTECA	7	7	0
HAITIANA	1	1	0
HONDUREÑA	17	11	6
MEXICANA	21	15	6
NICARAGUENSE	6	4	2
PANAMEÑA	9	6	3
PARAGUAYA	48	23	25
PERUANA	157	78	79
SALVADOREÑA	8	6	2
VENEZOLANA	38	21	17

EUROPA	TOTAL	HOMBRES	MUJERES
---------------	--------------	----------------	----------------

TOTAL	730	642	88
--------------	------------	------------	-----------

ALEMANA	45	26	19
AUSTRIACA	6	6	0
BELGA	5	3	2
BOSNIA	29	29	0
BRITANICA	8	6	2
BULGARA	2	2	0
CHECA	69	68	1
CROACIA	1	1	0
DINAMARQUESA	1	1	0
ESLOVACO	126	126	0
ESPAÑOLA	87	61	26
ESTONIO	1	1	0
FINLANDESA	179	163	16
FRANCESA	19	13	6
HUNGARA	6	6	0
IRLANDESA	1	0	1
ITALIANA	11	8	3
NORUEGA	1	0	1
POLACA	39	36	3
PORTUGUESA	17	16	1
RUMANA	38	38	0
RUSA	3	1	2
SERBIA	25	24	1
SUECA	2	1	1
SUIZA	9	6	3

RESIDENCIAS CONCEDIDAS POR CONTINENTE 2012

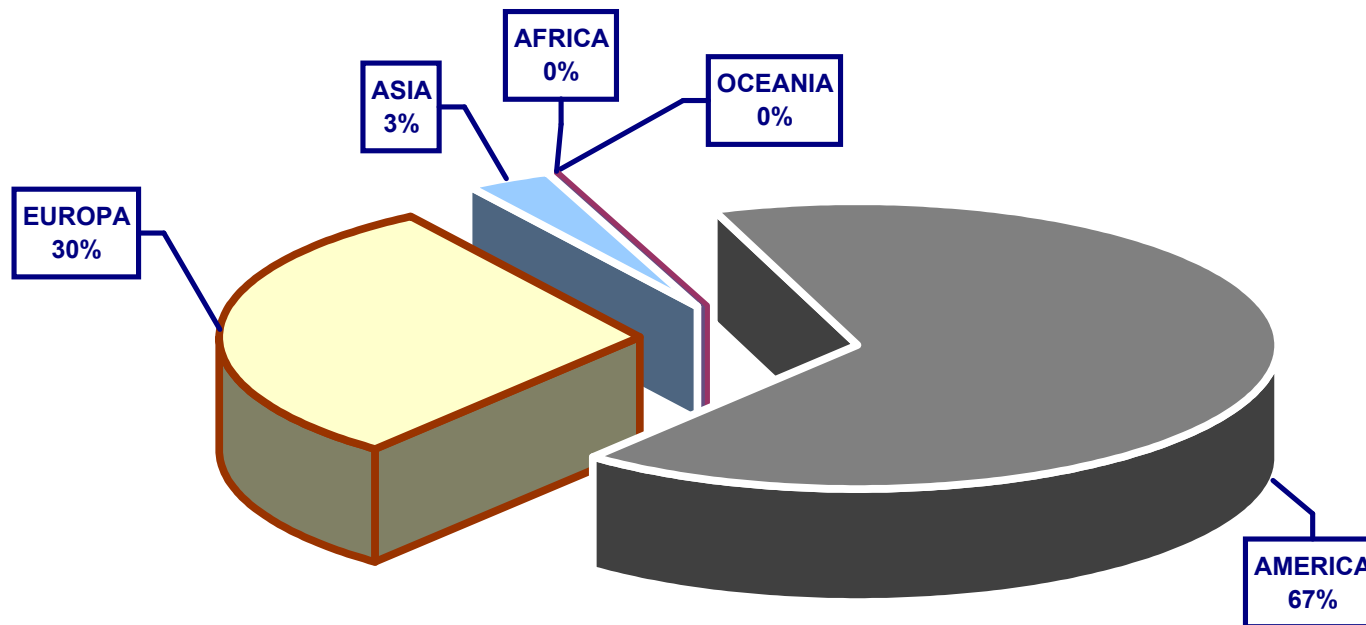

RESIDENCIAS CONCEDIDAS POR SEXO SEGÚN NACIONALIDAD

Cuadro 9.09

ASIA			
	TOTAL	HOMBRES	MUJERES
TOTAL	78	34	44
BENGALI	1	1	0
CHINA	49	15	34
COREANA	2	1	1
INDIA	7	2	5
INDONESIO	8	8	0
IRANI	2	1	1
ISRAELI	3	1	2
JAPONESA	3	2	1
LIBANESA	1	1	0
NEPALES	2	2	0

AFRICA			
	TOTAL	HOMBRES	MUJERES
TOTAL	4	4	0
NIGERIANO	4	4	0

OCEANIA			
	TOTAL	HOMBRES	MUJERES
TOTAL	4	3	1
AUSTRALIANA	3	2	1
NEOZELANDESA	1	1	0

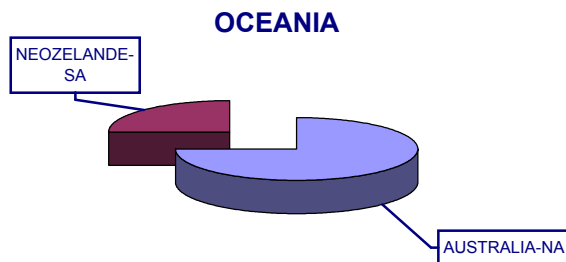
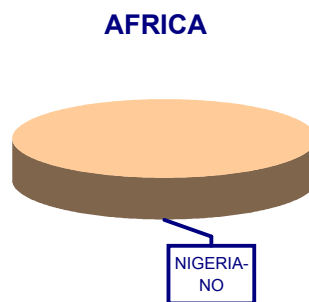
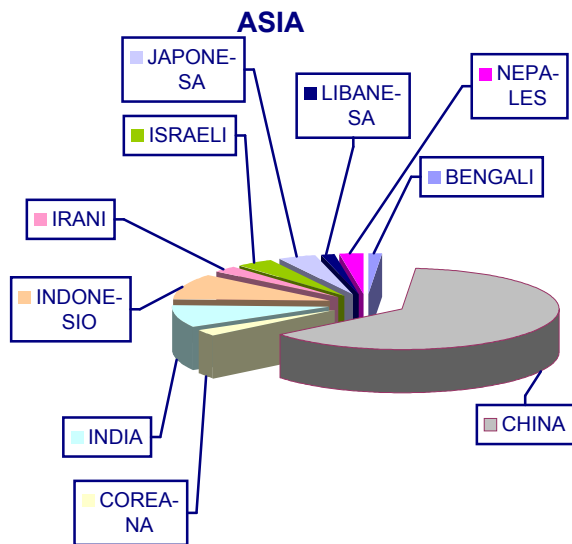

**RESIDENCIAS CONCEDIDAS POR MES SEGÚN NACIONALIDAD
CUADRO 9.10**

	TOTAL	ENE	FEB	MAR	ABR	MAY	JUN	JUL	AGO	SET	OCT	NOV	DIC
NACIONALIDAD	2426	129	123	204	208	156	171	228	178	202	215	233	379
ALEMANA	45	1	2	3	1	0	3	2	0	6	6	9	12
ARGENTINA	461	31	34	26	44	25	24	30	44	32	52	55	64
AUSTRALIANA	3	0	0	0	1	0	0	1	0	0	0	1	0
AUSTRIACA	6	0	0	0	1	0	0	0	0	2	3	0	0
BELGA	5	0	0	1	0	1	0	0	0	1	2	0	0
BENGLALI	1	0	0	0	1	0	0	0	0	0	0	0	0
BOLIVIANA	21	0	0	2	2	0	2	0	0	6	2	3	4
BOSNIA	29	0	0	0	0	0	0	0	0	1	0	28	0
BRASILEÑA	305	29	29	34	19	27	30	29	12	20	8	23	45
BRITANICA	8	3	0	0	0	3	0	0	0	0	0	0	2
BULGARA	2	0	0	0	0	0	0	0	0	0	0	0	2
CANADIENSE	25	0	0	3	14	1	1	1	0	1	1	2	1
CHECA	69	1	0	1	8	4	9	2	10	3	5	2	24
CHILENA	141	3	4	10	18	17	11	24	3	14	10	12	15
CHINA	49	2	0	0	0	1	0	0	1	2	43	0	0
COLOMBIANA	51	0	3	3	6	4	0	7	2	7	2	8	9
COREANA	2	1	1	0	0	0	0	0	0	0	0	0	0
COSTARRICENSE	2	0	0	1	0	1	0	0	0	0	0	0	0
CROACIA	1	0	0	0	0	0	0	0	0	0	0	0	1
CUBANA	36	0	2	18	0	4	0	5	0	1	2	0	4
DINAMARQUESA	1	0	0	0	0	0	0	0	0	0	0	0	1
ECUATORIANA	14	0	1	0	0	1	1	2	0	2	3	2	2
ESLOVACO	126	0	0	0	1	0	25	18	5	18	7	7	45
ESPAÑOLA	87	6	4	11	5	3	5	8	19	11	1	1	13
ESTADOUNIDENSE	242	20	12	30	29	32	35	38	10	11	10	13	2
ESTONIO	1	0	0	0	0	0	0	0	0	0	0	0	1
FINLANDESA	179	4	1	14	10	11	11	18	47	6	18	9	30
FRANCESA	19	1	1	2	6	1	1	1	0	0	2	0	4
GUATEMALTECA	7	0	0	1	0	0	0	0	0	2	2	0	2
HAITIANA	1	0	0	0	0	0	0	0	0	1	0	0	0
HONDUREÑA	17	0	2	8	1	0	4	0	0	0	0	2	0
HUNGARA	6	0	0	1	0	0	0	0	0	1	2	2	0
INDIA	7	1	0	2	0	1	1	0	0	2	0	0	0
INDONESIO	8	0	0	0	0	0	0	8	0	0	0	0	0
IRANI	2	0	2	0	0	0	0	0	0	0	0	0	0
IRLANDESA	1	0	0	0	0	0	0	0	0	1	0	0	0
ISRAELI	3	0	0	0	0	0	0	0	0	0	0	0	3
ITALIANA	11	0	1	1	1	0	0	0	0	1	0	5	2
JAPONESA	3	1	0	0	0	0	0	0	0	1	0	0	1
LIBANESA	1	0	0	1	0	0	0	0	0	0	0	0	0
MEXICANA	21	2	2	1	3	0	0	1	1	1	3	4	3
NEOZELANDESA	1	0	0	0	0	0	0	0	0	1	0	0	0
NEPALES	2	2	0	0	0	0	0	0	0	0	0	0	0
NICARAGUENSE	6	1	0	1	2	0	0	0	0	1	0	0	1
NIGERIANO	4	0	1	0	0	0	0	0	0	0	0	1	2
NORUEGA	1	0	0	0	0	0	0	0	0	0	0	0	1
PANAMEÑA	9	0	0	4	2	1	0	1	0	0	1	0	0
PARAGUAYA	48	4	5	5	3	3	0	4	0	8	4	7	5
PERUANA	157	12	13	11	19	14	5	25	6	21	4	13	14
POLACA	39	0	0	0	0	0	0	0	6	0	2	9	22
PORTUGUESA	17	0	0	0	1	0	0	0	7	1	0	1	7
RUMANA	38	0	0	0	0	0	0	0	0	0	11	1	26
RUSA	3	0	0	1	1	0	1	0	0	0	0	0	0
SALVADOREÑA	8	1	0	5	2	0	0	0	0	0	0	0	0
SERBIA	25	1	0	0	0	0	0	0	0	12	2	7	3
SUECA	2	0	1	0	0	0	0	0	0	1	0	0	0
SUIZA	9	2	1	1	1	0	0	0	0	0	2	2	0
VENEZOLANA	38	0	1	2	6	1	2	3	5	3	5	4	6

RESIDENCIAS CONCEDIDAS POR MES

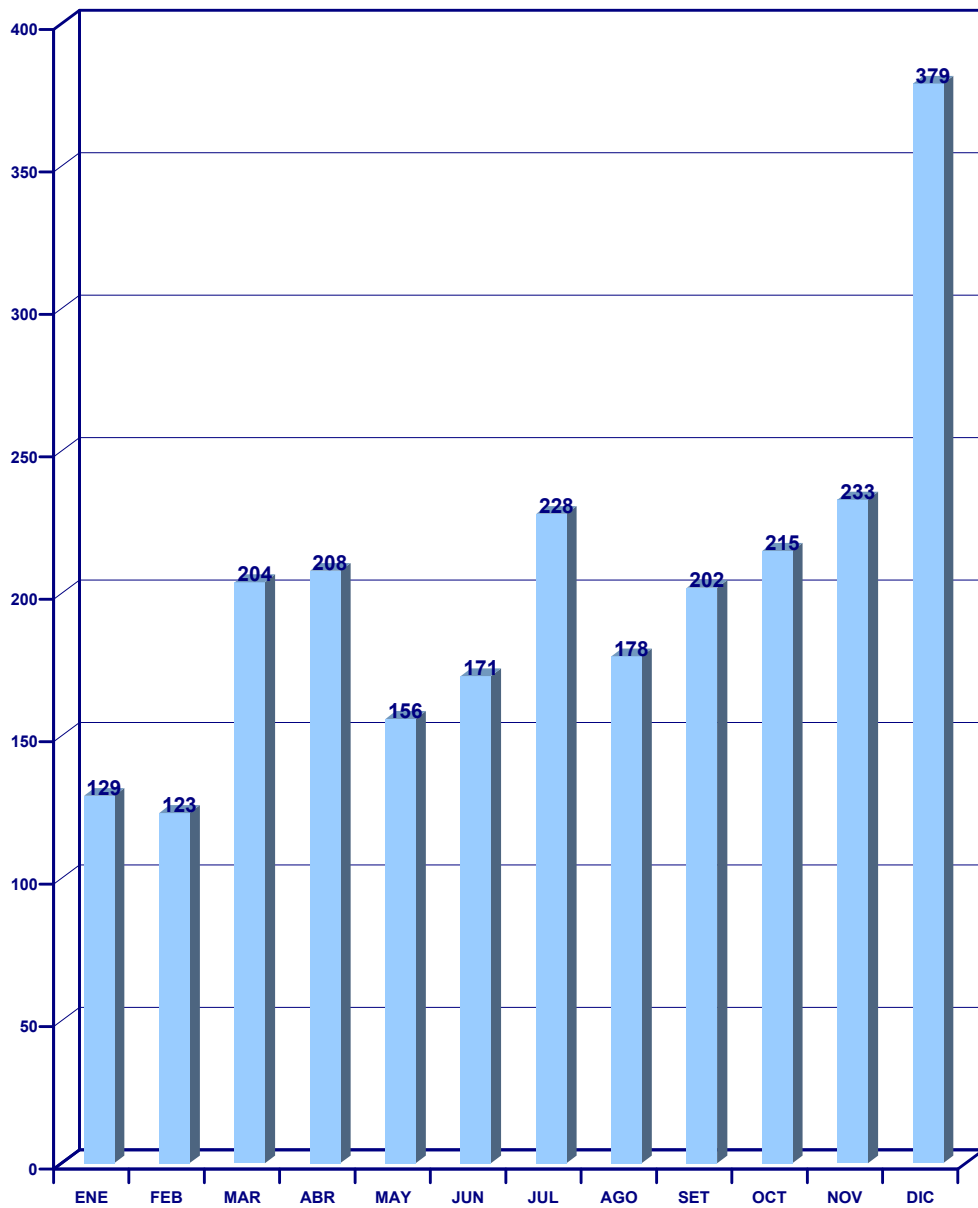

**RESIDENCIAS CONCEDIDAS POR LUGAR DE RESIDENCIA SEGÚN NACIONALIDAD
2012
CUADRO 9.11**

NACIONALIDAD	TOTAL	ARTIGAS	CANELONES	C.LARGO	COLONIA	DURAZNO	FLORES	FLORIDA	LAVALLEJA	MALDONADO	MONTEVIDEO	PAYSANDU	PTA. DEL ESTE	RIO NEGRO	RIVERA	ROCHA	SALTO	SAN JOSE	SORIANO	TACUAREMBO	TREINTA Y TRES
ALEMÁN	45	0	2	0	21	0	0	0	0	5	13	0	1	0	0	0	3	0	0	0	0
ARGENTINA	461	0	50	1	83	7	0	3	4	44	228	7	8	3	1	2	15	0	4	1	0
AUSTRALIANA	3	0	0	0	0	0	0	0	0	1	2	0	0	0	0	0	0	0	0	0	0
AUSTRIACA	6	0	0	0	5	0	0	1	0	0	0	0	0	0	0	0	0	0	0	0	0
BELGA	5	0	0	0	3	0	0	0	0	2	0	0	0	0	0	0	0	0	0	0	0
BENGLÍ	1	0	1	0	0	0	0	0	0	0	0	0	0	0	0	0	0	0	0	0	0
BOLIVIANA	21	1	4	0	1	0	0	1	0	1	13	0	0	0	0	0	0	0	0	0	0
BOSNIO	29	0	0	0	29	0	0	0	0	0	0	0	0	0	0	0	0	0	0	0	0
BRASILEÑA	305	21	13	22	12	0	0	2	0	2	144	5	2	1	44	27	4	4	0	2	0
BRITÁNICA	8	0	0	0	0	0	0	0	0	1	6	0	0	0	0	0	1	0	0	0	0
BULGARA	2	0	0	0	2	0	0	0	0	0	0	0	0	0	0	0	0	0	0	0	0
CANADIENSE	25	0	3	0	5	0	0	0	0	2	13	0	0	0	0	1	0	1	0	0	0
CHECA	69	0	5	0	63	0	0	0	0	0	1	0	0	0	0	0	0	0	0	0	0
CHILENA	141	2	13	0	19	0	0	0	0	4	78	2	0	0	18	0	3	1	1	0	0
CHINA	49	0	0	0	0	0	0	0	0	0	49	0	0	0	0	0	0	0	0	0	0
COLOMBIANA	51	0	7	3	10	0	0	0	0	0	31	0	0	0	0	0	0	0	0	0	0
COREANA	2	0	0	0	0	0	0	0	0	0	2	0	0	0	0	0	0	0	0	0	0
COSTARRICENSE	2	0	1	0	0	0	0	0	0	0	1	0	0	0	0	0	0	0	0	0	0
CROATA	1	0	0	0	1	0	0	0	0	0	0	0	0	0	0	0	0	0	0	0	0
CUBANA	36	0	2	0	0	0	0	0	0	2	29	0	0	1	2	0	0	0	0	0	0
DANESA	1	0	1	0	0	0	0	0	0	0	0	0	0	0	0	0	0	0	0	0	0
ECUATORIANA	14	0	1	0	0	0	0	0	0	0	13	0	0	0	0	0	0	0	0	0	0
ESLOVACA	126	0	0	0	124	0	0	0	0	0	2	0	0	0	0	0	0	0	0	0	0
ESPAÑOLA	87	1	7	0	32	0	0	0	0	5	42	0	0	0	0	0	0	0	0	0	0
ESTADOUNIDENSE	242	1	1	0	13	0	0	0	1	7	218	0	0	0	0	0	1	0	0	0	0
ESTONIO	1	0	0	0	1	0	0	0	0	0	0	0	0	0	0	0	0	0	0	0	0
FINLANDESA	179	0	0	0	161	0	0	0	0	0	13	0	0	5	0	0	0	0	0	0	0
FRANCESA	19	0	1	0	2	0	0	0	4	2	9	0	1	0	0	0	0	0	0	0	0
GUATEMALTECA	7	0	0	0	0	1	0	0	0	0	2	0	0	0	4	0	0	0	0	0	0
HAITIANA	1	0	0	0	0	0	0	0	0	0	0	1	0	0	0	0	0	0	0	0	0
HONDURENA	17	0	0	0	0	0	0	0	0	0	17	0	0	0	0	0	0	0	0	0	0
HUNGARA	6	0	0	0	5	0	0	0	0	0	1	0	0	0	0	0	0	0	0	0	0
INDIA	7	0	0	0	0	1	0	2	0	0	4	0	0	0	0	0	0	0	0	0	0
INDONESIA	8	0	0	0	0	0	0	0	0	0	8	0	0	0	0	0	0	0	0	0	0
IRANI	2	0	0	0	0	0	0	0	0	0	2	0	0	0	0	0	0	0	0	0	0
IRLANDESA	1	0	0	0	0	0	0	0	0	0	1	0	0	0	0	0	0	0	0	0	0
ISRAELITA	3	0	0	0	0	0	0	0	0	0	3	0	0	0	0	0	0	0	0	0	0
ITALIANA	11	0	1	0	0	0	0	0	0	0	7	0	1	0	0	0	1	1	0	0	0
JAPONESA	3	0	0	0	0	0	0	0	0	0	3	0	0	0	0	0	0	0	0	0	0
LIBANESA	1	0	0	0	0	0	0	0	0	0	1	0	0	0	0	0	0	0	0	0	0
MEXICANA	21	0	2	0	0	0	0	0	0	1	18	0	0	0	0	0	0	0	0	0	0
NEOCELANDESA	1	0	0	0	0	0	0	0	0	0	1	0	0	0	0	0	0	0	0	0	0
NEPALES	2	0	2	0	0	0	0	0	0	0	0	0	0	0	0	0	0	0	0	0	0
NICARAGUENSE	6	0	1	0	0	0	0	0	0	0	5	0	0	0	0	0	0	0	0	0	0
NIGERIANA	4	0	1	0	0	0	0	0	0	0	3	0	0	0	0	0	0	0	0	0	0
NORUEGA	1	0	1	0	0	0	0	0	0	0	0	0	0	0	0	0	0	0	0	0	0
PANAMEÑA	9	0	0	0	0	3	0	0	0	0	6	0	0	0	0	0	0	0	0	0	0
PARAGUAYA	48	0	0	0	2	0	1	1	1	1	40	0	0	0	0	1	0	1	0	0	0
PERUANA	157	0	9	0	3	2	1	2	3	2	126	0	0	0	7	0	0	1	0	1	0
POLACA	39	0	0	0	38	0	0	0	0	0	1	0	0	0	0	0	0	0	0	0	0
PORTUGUESA	17	0	0	0	15	0	0	1	0	0	1	0	0	0	0	0	0	0	0	0	0
RUMANA	38	0	0	0	38	0	0	0	0	0	0	0	0	0	0	0	0	0	0	0	0
RUSA	3	0	0	0	1	0	0	0	0	0	2	0	0	0	0	0	0	0	0	0	0
SALVADOREÑA	8	0	1	0	1	0	0	0	0	0	6	0	0	0	0	0	0	0	0	0	0
SERBIA	25	0	0	0	20	0	0	0	0	0	5	0	0	0	0	0	0	0	0	0	0
SUECA	2	0	0	0	0	0	0	0	0	1	1	0	0	0	0	0	0	0	0	0	0
SUIZA	9	0	5	0	0	0	0	0	0	0	4	0	0	0	0	0	0	0	0	0	0
VENEZOLANA	38	0	1	1	7	0	0	0	2	6	18	0	0	0	3	0	0	0	0	0	0